

**OFICINA NACIONAL DE METEOROLOGÍA**

**RESUMEN  
AGROMETEOROLÓGICO  
MARZO 2021**

**Departamento De Meteorología Operativa  
División de Agrometeorología**



# RESUMEN AGROMETEOROLÓGICO DEL MES DE MARZO 2021 EN LA REPUBLICA DOMINICANA

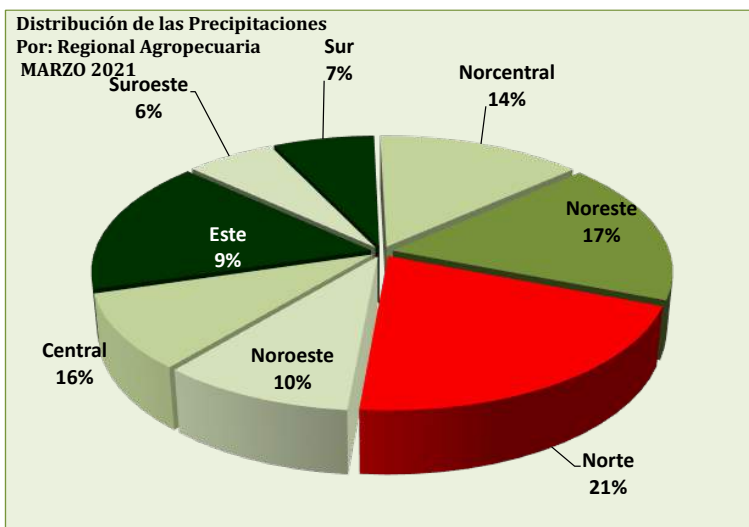

Marzo es considerado el mes más seco, según se observa en los registros de 30 años de pluviometría en general, pero en la última década se ha notado un incremento de las precipitaciones con respecto al mes anterior, dejando en evidencia un cambio en el comportamiento de las mismas.

Los mayores valores en la distribución de las lluvias durante este mes se observan en las regionales Agropecuarias **Norte** con 21 %, **Noreste** 17 %, **Central** 16 % y **Norcentral** 14%, respectivamente; en tanto los menores valores en las regionales **Noroeste** con 10 %, **Sur** 7 % y **Suroeste** con 6 %.

Marzo finalizó con **+17.0 %** por encima de los valores normales en todo el territorio nacional.

Durante este mes se presentaron los mayores valores de lluvias en las siguientes localidades Altamira 318.6 mm, Rancho Arriba 201.0, Jarabacoa 189.4 y Santiago con 195.2 mm. En tanto los menores valores por debajo de los 10.0 mm se presentaron en las localidades de San Pedro de Macorís con 8.0 mm, Oviedo 9.7 y La Vega con 0.3 mm.

En el siguiente cuadro se muestra el comportamiento de los desvíos en mm y porcentuales; donde se observa que se presentaron desvíos positivos durante el mes de marzo en las regionales agropecuarias **Central** con +29.7 %, **Norcentral** +15.6 %, **Noreste** +3.2 %, **Norte** +83.7 % y **Noroeste** con +33.2 %, en tanto se registraron desvíos negativos en las regionales **Este**, **Suroeste** y **Sur**.

REGIONALES AGROPECUARIAS	LLUVIAS TOTAL MARZO 2021	LLUVIAS NORMAL 1971-2000	DESVÍO EN MM	DESVÍO EN %
ESTE	446.5	499.1	-52.6	-10.5
CENTRAL	794.2	612.2	182.0	29.7
SUROESTE	288.3	351.0	-62.7	-17.9
SUR	329.0	362.9	-33.9	-9.3
NORCENTRAL	665.9	576.2	89.7	15.6
NORESTE	844.3	818.0	26.3	3.2
NORTE	989.8	538.9	450.9	83.7
NOROESTE	466.3	350.0	116.3	33.2

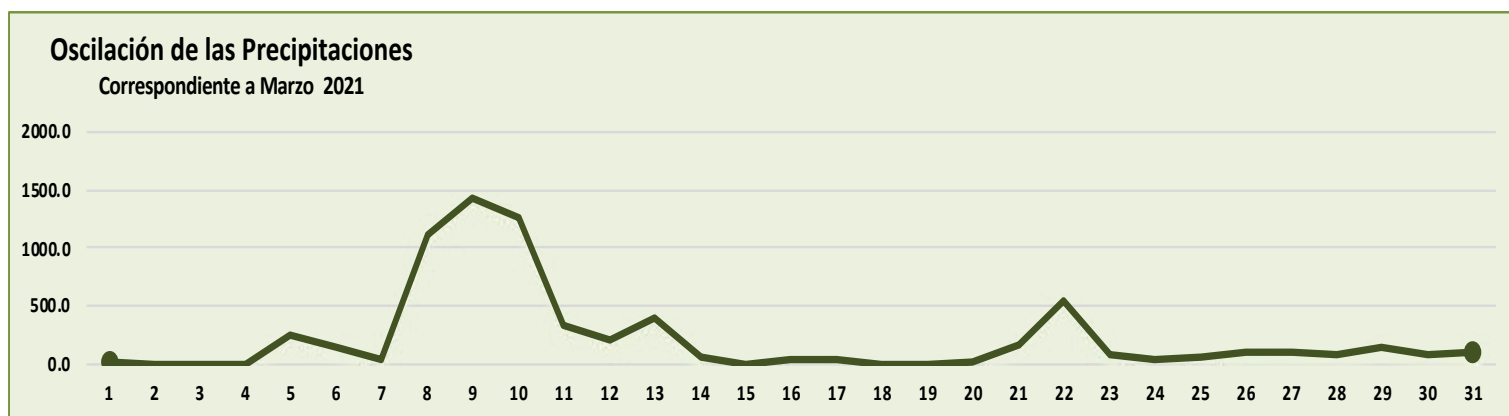

## Resumen Agrometeorológico Lluvia por regional agropecuaria MARZO 2021

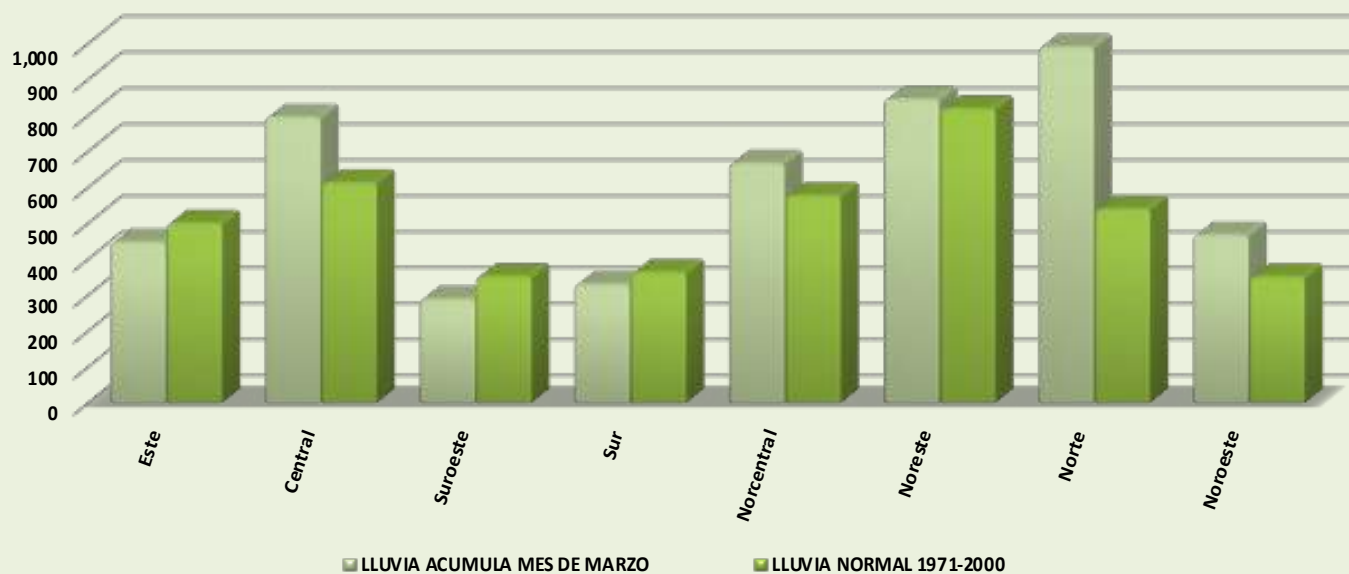

### Temperaturas Extremas MARZO DE 2021

Localidad	Temperatura	Fecha
PUMM Santiago	36.0°C	28/03/2021
Constanza	6.7°C	01 y 18 /03/2021

### Temperaturas Extremas Históricas del mes de Marzo (1971-2000)

Localidad	Temp. Máx.	Localidad	Temp. Min.
Elías piña	39.0°C 23/03/1981	Rancho Arriba	7.0°C 01/03/1977
Jimaní	38.0°C 30/03/1973	Constanza	3.5°C 16/0/31976
Mao	38.0°C 30/03/1984	Hondo Valle	6.5°C 13/03/1983

### Precipitaciones Record en 24H del mes de Marzo (1971-2000)

Localidades	Precipitación
Barahona	212.5mm 14/03/1983
Dajabón	210.3mm 24/03/1998
Gaspar Hernandez	239.9mm 03/03/1986
Las Americas	291.2mm 27/03/1998
Monte Plata	313.7mm 18/03/1983
Villa Altagracia	220.0mm 14/03/1983
Yasica	269.9mm 31/03/1999



## RESUMEN GENERAL POR REGIONAL AGROPECUARIA

RESUMEN GENERAL POR REGIONAL AGROPECUARIA				
ESTACIONES		Lluvias Normal	Lluvias Acum.	Lluvias 24 Horas
LOCALIDADES		Marzo	Marzo	Marzo
REGIONALES	Regional Este	499.1	446.5	166.9
	Regional Central	612.2	794.2	255.6
	Regional Suroeste	351.0	288.3	101.8
	Regional Sur	362.9	329.0	150.6
	Regional Norcentral	576.2	665.9	239.5
	Regional Noreste	818.0	844.3	256.2
	Regional Norte	538.9	989.8	402.8
	Regional Noroeste	350.0	466.3	176.9
		<b>4,108.3</b>	<b>4,824.3</b>	<b>1,750.3</b>
ESTACIONES		Lluvias Normal	Lluvias Acum.	Lluvias 24 Horas
LOCALIDADES		Marzo	Marzo	Marzo
ESTE	* Hato Mayor	70.8	58.8	32.8
	El Seybo	56.4	35.8	19.8
	A. La Romana	30.8	23.9	9.3
	Los Llanos	64.6	99.1	47.0
	A. Punta Cana	50.5	25.3	6.4
	San Rafael del Yuma	62.5	46.1	16.6
	San Pedro de Macoris	41.6	8.0	3.0
	Sabana de la Mar	121.9	149.5	32.0
	<b>499.1</b>	<b>446.5</b>	<b>166.9</b>	
CENTRAL	A. Joaquín Balaguer	78.3	139.5	38.8
	Bayaguana	82.5	88.5	31.8
	Jardín Botánico	61.9	19.0	6.4
	La Victoria	81.6	85.7	30.5
	A. Las Américas	52.7	65.3	24.0
	San Cristóbal Loyola	68.0	77.5	29.8
	Rancho Arriba	77.7	201	47.0
	San José de Ocoa - Met	47.6	46.1	24.6
	Santo Domingo Este	61.9	71.6	22.7
	<b>612.2</b>	<b>794.2</b>	<b>255.6</b>	

RESUMEN GENERAL POR REGIONAL AGROPECUARIA				
ESTACIONES		Lluvias Normal	Lluvias Acum.	Lluvias 24 Horas
LOCALIDADES		Marzo	Marzo	Marzo
SUROESTE	Azua	38.2	3.8	2.0
	Elias Piña	95.4	39.8	16.3
	Hondo Valle	89.6	110.2	18.9
	Padre de las Casas	36.7	31.3	13.5
	Peralta	48.6	49.5	21.6
	San Juan de la Maguana	42.5	53.7	29.5
	<b>351.0</b>	<b>288.3</b>	<b>101.8</b>	
SUR	A. Barahona	66.7	55.2	23.8
	Cabral (Barahona)	34.5	38.0	14.0
	Enriquillo (Barahona)	62.4	32.0	14.7
	Jimani	54.1	83.0	24.1
	Neyba	25.5	35.8	16.0
	Oviedo	29.9	9.7	7.6
	Pedernales	20.0	38.6	33.5
Polo (Barahona)	69.8	36.7	16.9	
	<b>362.9</b>	<b>329.0</b>	<b>150.6</b>	
NORCENTRAL	Bonao, Juma	140.3	135.6	32.9
	Constanza	36.4	71.5	23.7
	Jarabacoa - MET	112.3	189.4	79.7
	La Vega - MA	103.2	0.2	0.1
	La Vega - MET	103.2	144.1	72.5
	Salcedo	80.8	125.1	30.6
	<b>576.2</b>	<b>665.9</b>	<b>239.5</b>	
ESTACIONES		Lluvias Normal	Lluvias Acum.	Lluvias 24 Horas
LOCALIDADES		Marzo	Marzo	Marzo
NORESTE	A. Arroyo Barril	114.7	42.9	10.0
	Catey (ISA)	95.4	131.5	20.1
	Cabrera	80.0	91.6	39.6
	Pimentel (Duarte)	84.4	38.3	27.5
	Río San Juan	105.4	163.6	66.3
	Samana	132.4	98.6	21.6
	Sánchez	95.4	134.0	27.9
	Villa Rivas	110.3	143.8	43.2
		<b>818.0</b>	<b>844.3</b>	<b>256.2</b>
	NORTE	Aeropuerto "Santiago"	116.3	195.7
Aeropuerto "P. Plata"		61.9	175.4	90.3
Altamira (P. Plata).		105.0	318.6	121.9
Gaspar Hernández		158.1	147.8	31.8
La Isabela (Puerto Plata)		97.6	152.3	38.7
	<b>538.9</b>	<b>989.8</b>	<b>402.8</b>	
NOROESTE	Dajabón Loyola	67.8	65.1	25.4
	Monción	79.0	140.5	50.0
	Monte Cristi	53.5	19.7	7.9
	Santiago Rodríguez	51.2	89.9	27.5
	Villa Gonzáles	61.9	112.7	50.8
	Villa Vásquez	36.6	38.4	15.3
	<b>350.0</b>	<b>466.3</b>	<b>176.9</b>	

Graficas de las Precipitaciones del mes de Marzo 2021  
Regional Agropecuaria Central

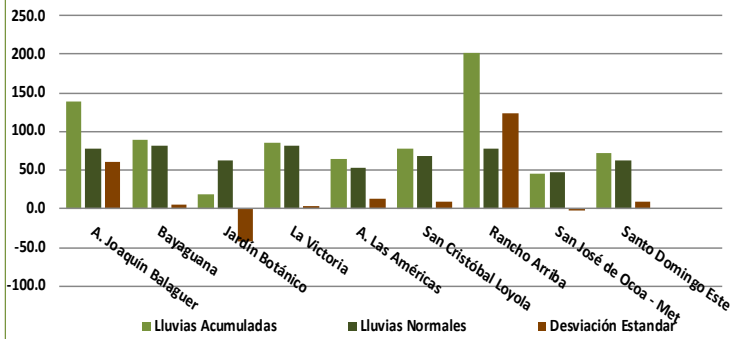

Graficas de las Precipitaciones del mes de Marzo 2021  
Regional Agropecuaria Suroeste

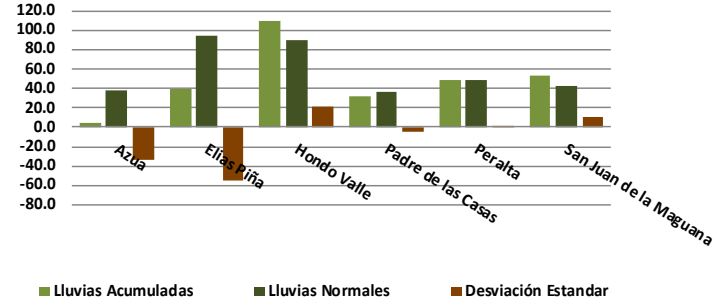

Graficas de las Precipitaciones del mes de Marzo 2021  
Regional Agropecuaria Sur

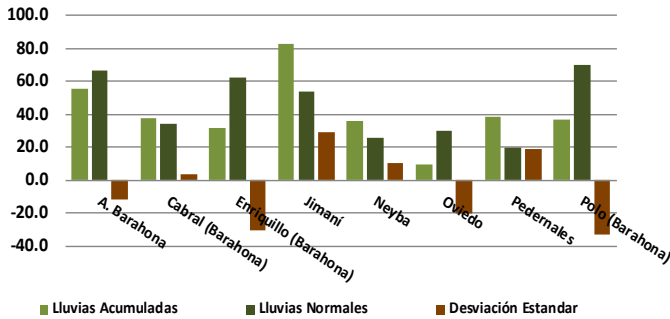

Graficas de las Precipitaciones del mes de Marzo 2021  
Regional Agropecuaria Norcentral

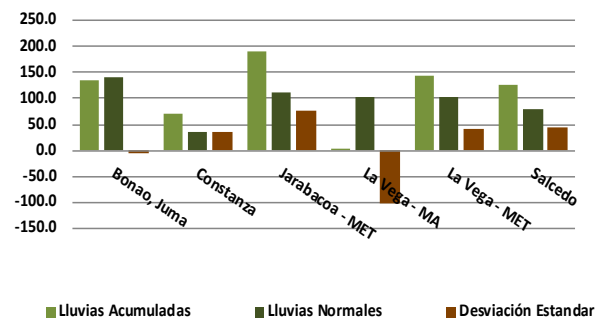

Graficas de las Precipitaciones del mes de Marzo 2021  
Regional Agropecuaria Noroeste

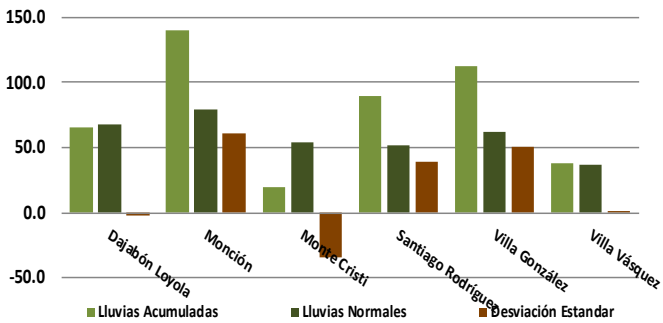

Graficas de las Precipitaciones del mes de Marzo 2021  
Regional Agropecuaria Este

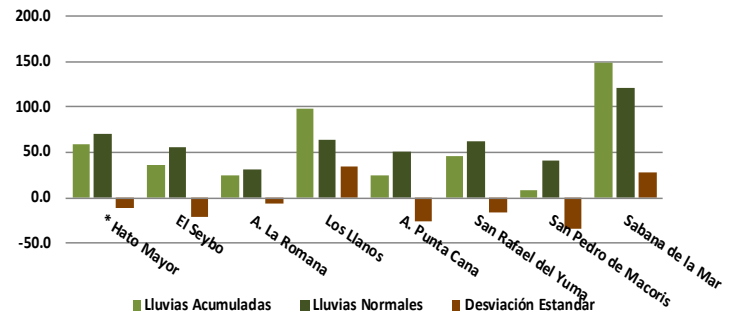

Graficas de las Precipitaciones del mes de Marzo 2021  
Regional Agropecuaria Noreste

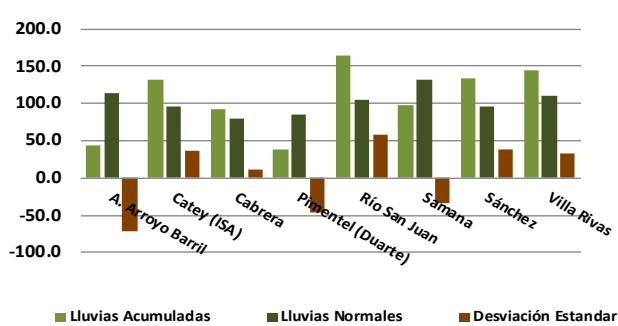

Graficas de las Precipitaciones del mes de Marzo 2021  
Regional Agropecuaria Norte

